



Textile solutions for architecture

**vertisol**  
vertisolfloor

The background features several dark blue, three-dimensional geometric shapes. On the left, there are two tall, thin rectangular prisms. In the center, there is a stack of two smaller rectangular prisms. To the right, there is another rectangular prism. In the foreground, there are two trapezoidal shapes, one on the left and one on the right, which appear to be leaning or tilted. The overall scene is set against a solid, light blue background.

“Weave  
what you  
believe in.”





# 40 años de pasión como tejedores/

**vertisol** es una empresa fabricante de tejidos técnicos para revestimientos vinílicos para suelo y pared, tapicería, paneles acústicos, alfombras y protección solar.

---

Constantemente, creamos y desarrollamos múltiples soluciones para estas áreas con un objetivo claro: ofrecer el mayor bienestar, comodidad y salud tanto para las personas como el medio ambiente.

En nuestras fábricas de Galicia y Cataluña, producimos el 100% de nuestros tejidos. Esto nos permite no sólo controlar la calidad de nuestros tejidos durante todo el proceso de fabricación, sino que también nos obliga a mejorar e innovar constantemente en el desarrollo de nuevos productos.

Sostenibilidad, rendimiento, diseño y comodidad son los principales objetivos por los que trabajamos en **vertisol**, desarrollando tejidos para las aplicaciones antes mencionadas, ya sea para uso Contract o residencial.



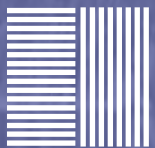

# Nos preocupamos

Producto diseñado y fabricado en Europa.



## Instalación y mantenimiento

Nos preocupamos de asesorar y proporcionar toda la información necesaria a los instaladores y equipos de limpieza para una óptima colocación y mantenimiento.



## Un producto respetuoso

Nos preocupamos por asegurar que las materias primas que empleamos para fabricar el hilo cumplan con las estrictas normas europeas que regulan el uso de productos químicos susceptibles de afectar negativamente a la salud de las personas o que puedan causar deterioro medioambiental.

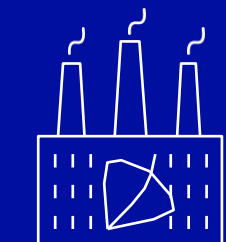

## Proceso

Nos preocupamos de que la calidad de los distintos procesos de fabricación, que se llevan a cabo íntegramente en nuestras factorías, sea compatible con las exigencias que el mercado reclama a nuestro producto final: máxima longevidad y resistencia al uso.



## Protección

Nos preocupamos por el bienestar de los usuarios. Por eso aplicamos tratamientos específicos que confieren a los tejidos propiedades tales como protección contra ácaros y bacterias, resistencia al fuego, a la intemperie y a la luz y facilidad de limpieza.



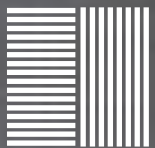

# Creatividad, diseño y tecnología se combina para crear **vertisolfloor**/

---

Un suelo de vinilo tejido mediante hilos de poliéster recubiertos de PVC. En **vertisol**, como fabricantes de suelos vinílicos, conseguimos un producto con un diseño contemporáneo y con altas prestaciones técnicas.

Debido a su composición única, **vertisolfloor** es un producto libre de ftalatos y antimonio, certificado FloorScore por su contribución a la calidad del aire interior, cumpliendo con las normativas de fuego más exigentes. Los datos sobre su ciclo de vida se encuentran disponibles en su Declaración Ambiental (DAP).

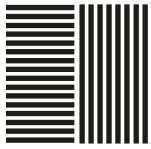

## RAW COLOR

El trabajo de RAW COLOR refleja un sofisticado tratamiento de la materia y el color mezclando los campos del diseño gráfico y la fotografía. Esto se plasma a través de la investigación y la experimentación, construyendo su lenguaje visual. Danier ter Haar y Christoph Brach trabajan en proyectos propios y por encargo en su estudio de Eindhoven.



## Monica Armani

La arquitecta y diseñadora Monica Armani nació en Trento. En sus proyectos, la estética formal, la innovación y la ingeniería dan vida a un estilo único y reconocible, caracterizado por una conexión continua entre el diseño industrial, la arquitectura y la decoración de interiores: una combinación que produce un uso inesperado del espacio, con soluciones técnicas innovadoras y específicas.



## Odosdesign

Odosdesign es una agencia de diseño de producto end-to-end centrada en el diseño de producto y la estrategia visual, fundada en 2005 y dirigida actualmente por Ana Segovia y Luis Calabuig, apoyados por un consolidado equipo creativo. La agencia destaca por su carácter multidisciplinar y por su visión integral del diseño para empresas e instituciones.



## Antonyo Marest

Antonyo Marest, nacido y criado en Alicante, España, en 1987, es un artista multidisciplinar internacional altamente influido por la arquitectura, de donde surge su predilección por la abstracción y la geometría. Con referencias como el movimiento Memphis, el expresionismo abstracto o el pop, Marest ha creado un estilo propio basado en la textura, la geometría y la armonía lineal.

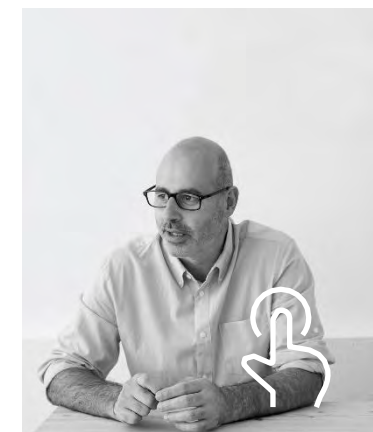

## Francesc Rifé

Interiorista y diseñador industrial, Francesc Rifé (Sant Sadurní d'Anoia, 1969) funda su estudio en Barcelona en 1994. Influenciado por el minimalismo, y marcado por una historia familiar ligada a la artesanía, articula toda su obra en torno al orden espacial y a la proporción geométrica.





# Un suelo vinílico, un lienzo

Además de fabricantes de suelo de vinilo de alta calidad y prestaciones, en **vertisol** también somos diseñadores. Es por este motivo que hemos desarrollado **vertisolfloor** como un gran conjunto de formas y colores que profesionales de la arquitectura y el interiorismo pueden combinar para conseguir infinidad de diseños, convirtiendo el pavimento en un lienzo.

Algunas de las características principales de **vertisolfloor** son:

1. Suelos de vinilo de diseño con altas prestaciones técnicas: un pavimento sencillo y elegante, perfecto para grandes espacios
2. Amplia paleta de colores y combinaciones de losetas vinílicas
3. Aislamiento acústico de hasta 15dB
4. Alto nivel de resistencia a la abrasión que proporciona una larga vida útil al producto
5. Fácil limpieza y mantenimiento. Puede limpiarse con productos como la lejía sin que se dañe el tejido
6. No deshilacha
7. Propiedades ignífugas, cumpliendo con las regulaciones más exigentes.
8. El suelo de vinilo **vertisolfloor** contribuye a la certificación WELL
9. Tejido antibacteriano
10. Alto nivel de resistencia a la luz



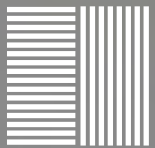

# soundless

---

Una exposición prolongada a un alto nivel de ruido supone una molestia y un problema de salud para las personas. Esta es la razón por la cual el confort acústico es esencial, especialmente en espacios como oficinas, hoteles, etc.

Cuando hablamos de confort acústico, nos referimos al ruido de ambiente que permite hacer cualquier actividad cómodamente.

En **vertisol**, trabajamos para ofrecer al mercado una solución de suelos de vinilo que consigan reducir el ruido hasta 20 dB. Gracias a la nueva gama de losetas vinílicas Soundless, de la marca **vertisolfloor**, conseguimos reducir el ruido ambiental y crear entornos más agradables proporcionando el aislamiento acústico necesario.

vertisolfloor

Absorción  
acústica de 20dB.





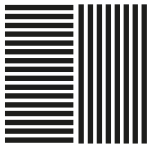

Reinventamos la tradición para crear un nuevo diseño que aúne calidez, diseño y eficacia. Una herramienta para que arquitectos e interioristas hagan volar su imaginación.

vertisolfloor

Pobo



vertisolfloor  
Pobo Tarmac



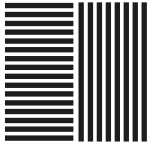

vertisolfloor

Pobo





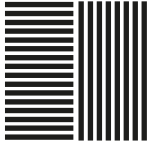

# Technical info

Pobo



**Pobo Trigo**

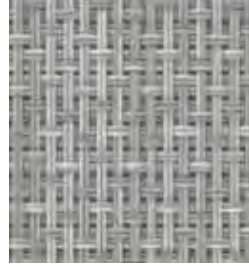

**Pobo Tortora**



**Pobo Terroir**

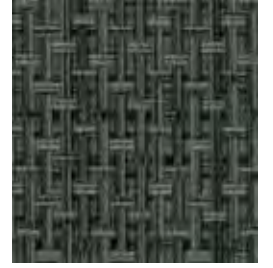

**Pobo Tarmac**



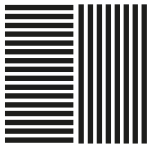

El color es el protagonista indiscutible de esta colección. Los hilos de trama, especialmente gruesos, confieren mucha robustez y gran relieve al diseño del tejido.

vertisolfloor

Chroma



vertisolfloor  
Chroma Macchiato

---



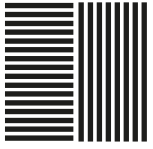

vertisolfloor

Chroma



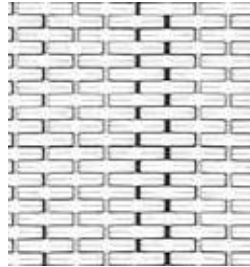
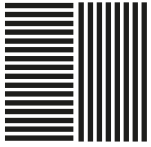

**ChromaPure White**

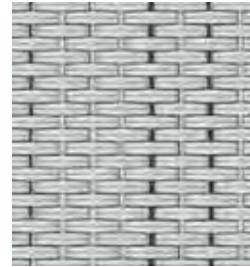

**Chroma Ash**



**Chroma Taupe**



**Chroma Desert**

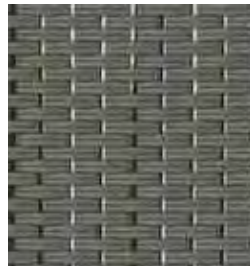

**Chroma Macchiato**



**Chroma Faded Denim**



**Chroma Golden Beach**



**Chroma Red**



**Chroma Jungle**



**Chroma Dark Slate**



**Chroma Bronze**



**Chroma Parisian Blue**

**Technical info**

**Chroma**

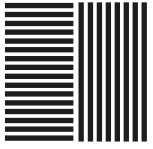

Es la expresión sencilla, sobria y elegante de un patrón clásico de agrupamiento de hilos en tejeduría. Estas características del suelo se transfieren al espacio donde se proyecta.

vertisolfloor

Panama



vertisolfloor  
Panama Tres



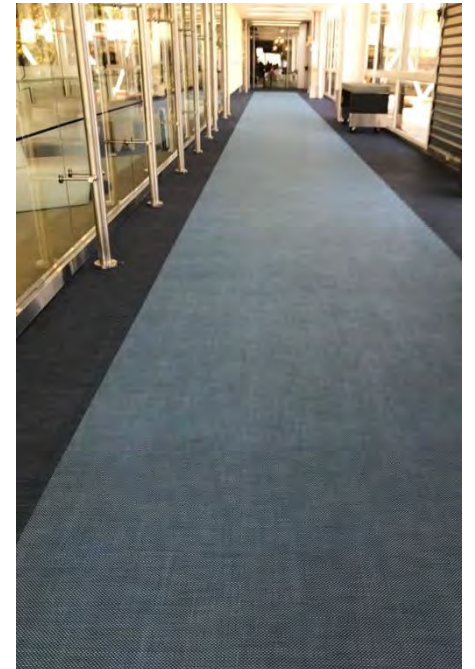
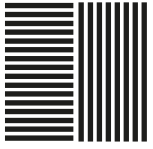

vertisolfloor

Panama

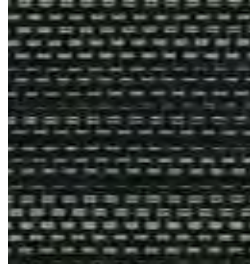
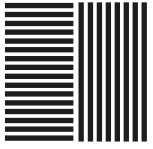

Panama Uno



Panama Tres



Panama Seis



Panama Dos



Panama Cuatro



Panama Trigo

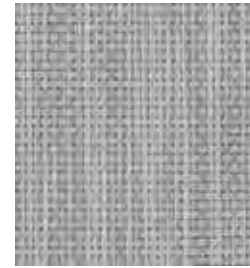

Panama Tortora

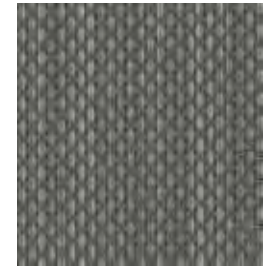

Panama Terroir



Panama Tar mac

# Technical info

Panama



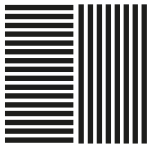

Su diseño se inspira en el movimiento italiano de los años 80 fundado por Ettore Sottsass. Con un color dominante en la urdimbre se generan ricas respuestas cromáticas al combinarlo con diversas tramas.

vertisolfloor

Memphis



vertisolfloor  
Memphis



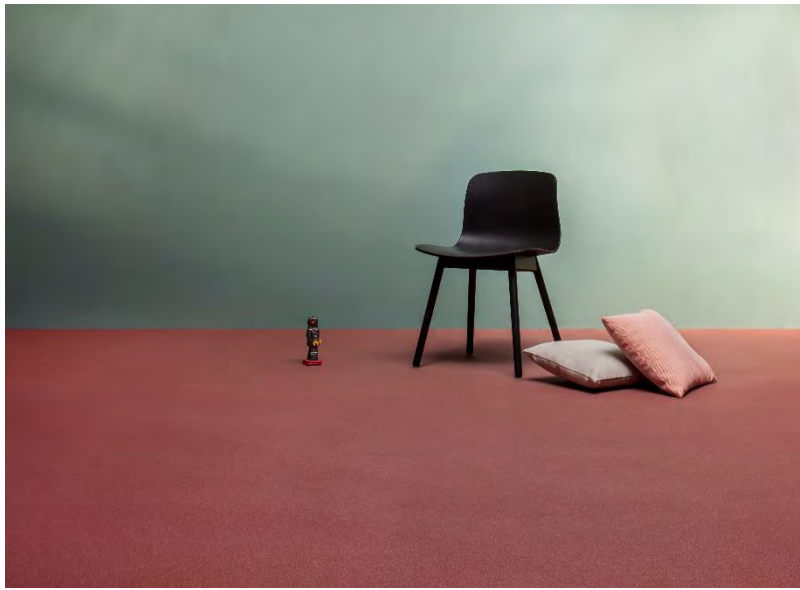
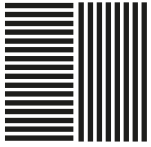

vertisolfloor

Memphis

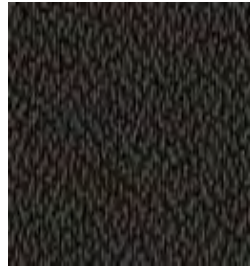
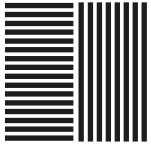

Memphis Night

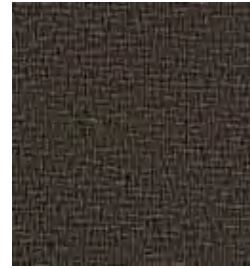

**Memphis Metallic Bronze**



**Memphis Grey**



**Memphis Blue**



**Memphis Steel Blue**



Memphis Sky Blue



**Memphis Carmine**



**Memphis Pewter**

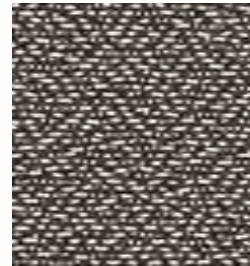

**Memphis Custard**



**Memphis Orange**

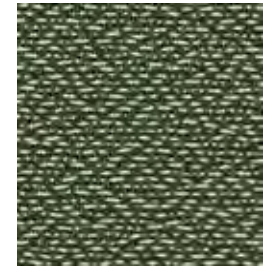

**Memphis Pistacho**

**Technical info**

Memphis



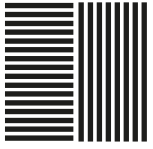

Aprendimos de los  
artesanos a tejer el hijo  
multicolor del mismo  
modo que estos entrelazan  
el mimbre y otras fibras  
naturales para  
confeccionar cestas y  
sombreros.

vertisolfloor

Wicker

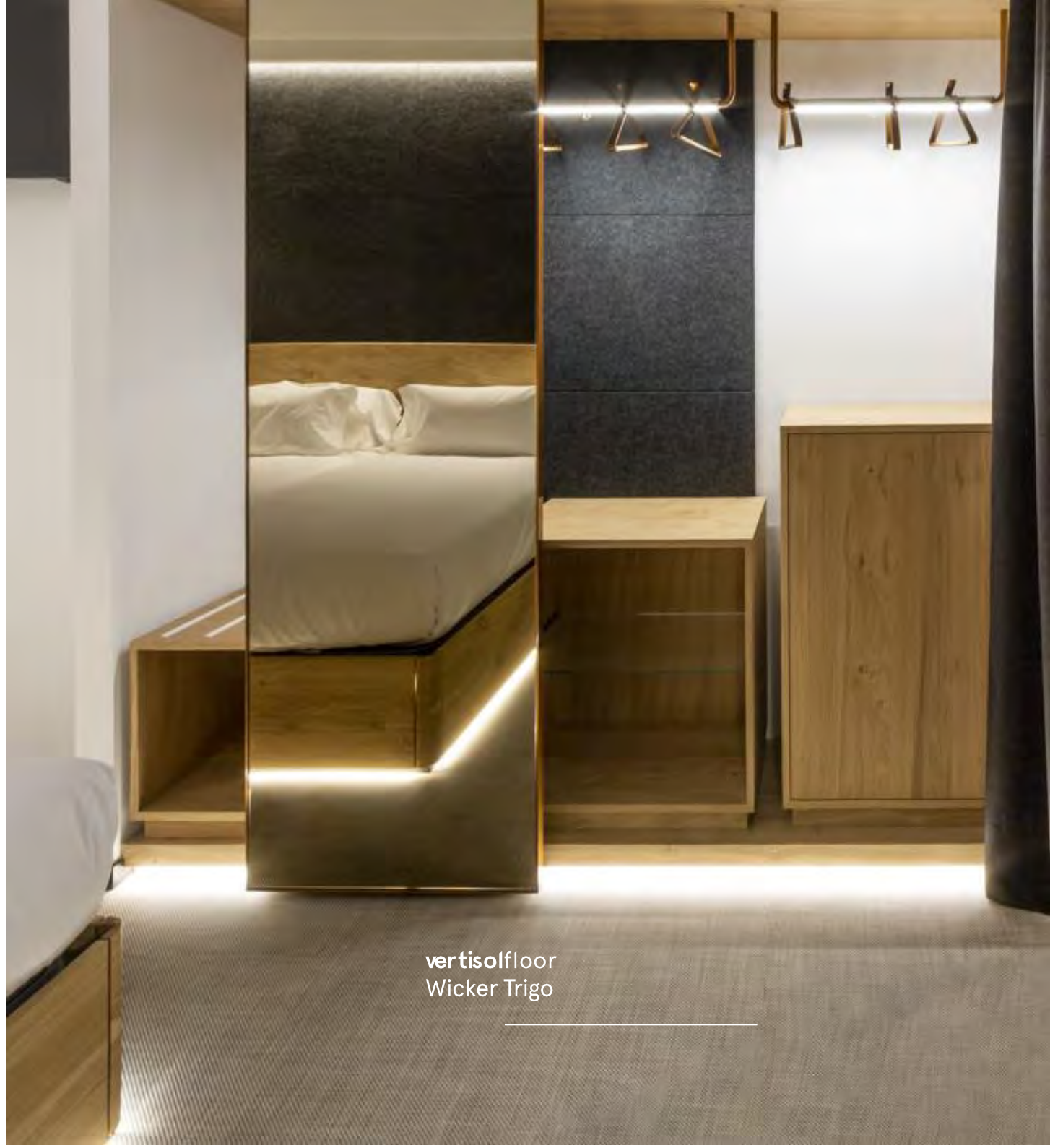

vertisolfloor  
Wicker Trigo



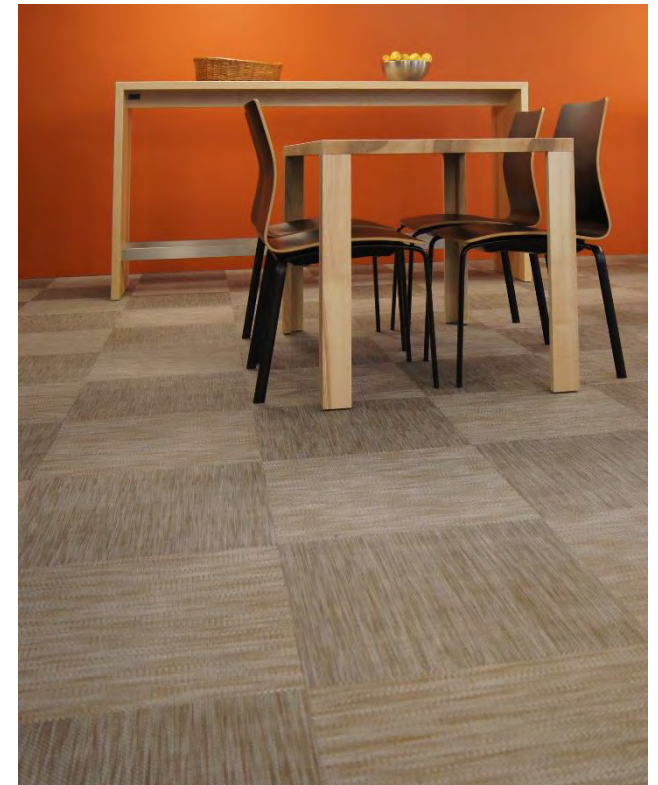
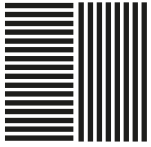

vertisolfloor

Wicker



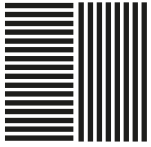

Wicker Tan



Wicker Climb



Wicker Calm



Wicker Wait



Wicker Tread



Wicker Listen



Wicker Run



Wicker Think



Wicker Float



Wicker Fun



Wicker Dive



Wicker Jump

# Technical info

Wicker



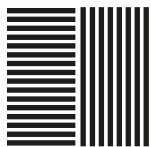

Basada en una paleta contract, los tonos de esta serie están disponibles en todas las soluciones textiles de vertisol para la arquitectura. Advanced Fabrics Coordinated es una propuesta integral para cubrir las necesidades tanto de arquitectos como de diseñadores de interiores.

vertisolfloor

Advanced Fabrics  
Coordinated





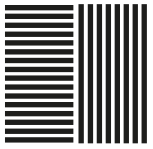

Trigo



Tortora



Terroir



Tarmac



vertisolfloor

Advanced Fabrics  
Coordinated



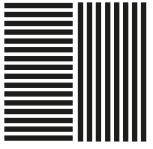

Trigo



Memphis



Panama



Chroma



Wicker



Pobo

Tortora

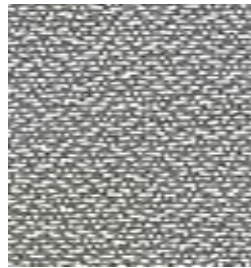

Memphis

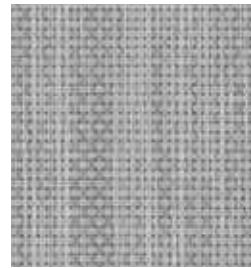

Panama



Chroma



Wicker



Pobo

Terroir



Memphis

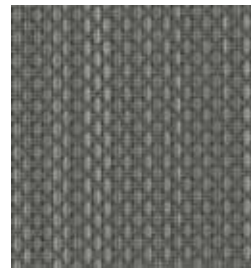

Panama



Chroma

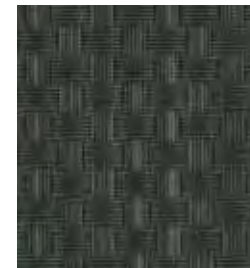

Wicker



Pobo

Tarmac



Memphis



Panama



Chroma



Wicker



Pobo



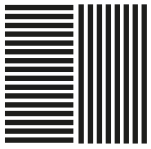

### Shapes



Roll 200 cm width



Tile 50x50 cm



Tile 100x100 cm



Diamond 50x50 cm



Triangle I 50x50x70.7 cm



Triangle E 50x50x50 cm



Hexagon 30.7 cm



Plank 75x25 cm



Brick 100x50 cm



Trap 30.7x27x61.4 cm



Arcade 25x50x75 cm

### Inspiration

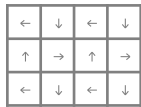

Tile 50x50 cm

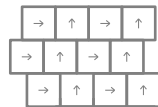

Tile 50x50 cm

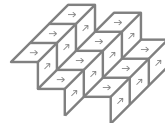

Diamond 50x50 cm

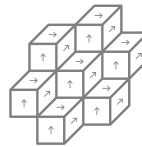

Tile + Diamond 50x50 cm

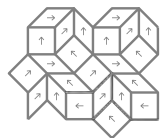

Tile + Diamond 50x50 cm

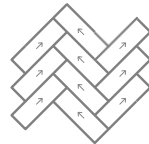

Plank 75x25 cm

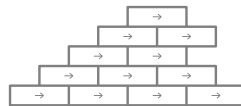

Plank 75x25 cm

### Web Composer



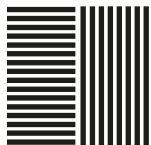

## Technical info

Tic·Tac: instalación modular, fácil, rápida y resistente  
Tic·Tac es el sistema de instalación para los pavimentos vinílicos modulares **vertisolfloor**. Sin necesidad de utilizar colas ni adhesivos. Son la solución perfecta para suelo vinílico dado que permite realizar una instalación rápida, sencilla y duradera.

Para una correcta instalación sólo se necesita colocar las losetas vinílicas **vertisolfloor** sobre un suelo liso y libre de impurezas. Y conectarlas con las placas Tic·Tac, colocándolas en las juntas.

Este sistema no daña ni deteriora el subsuelo. Además, facilita la posibilidad de cambiar el diseño o la instalación con mayor frecuencia.

Tic-Tac

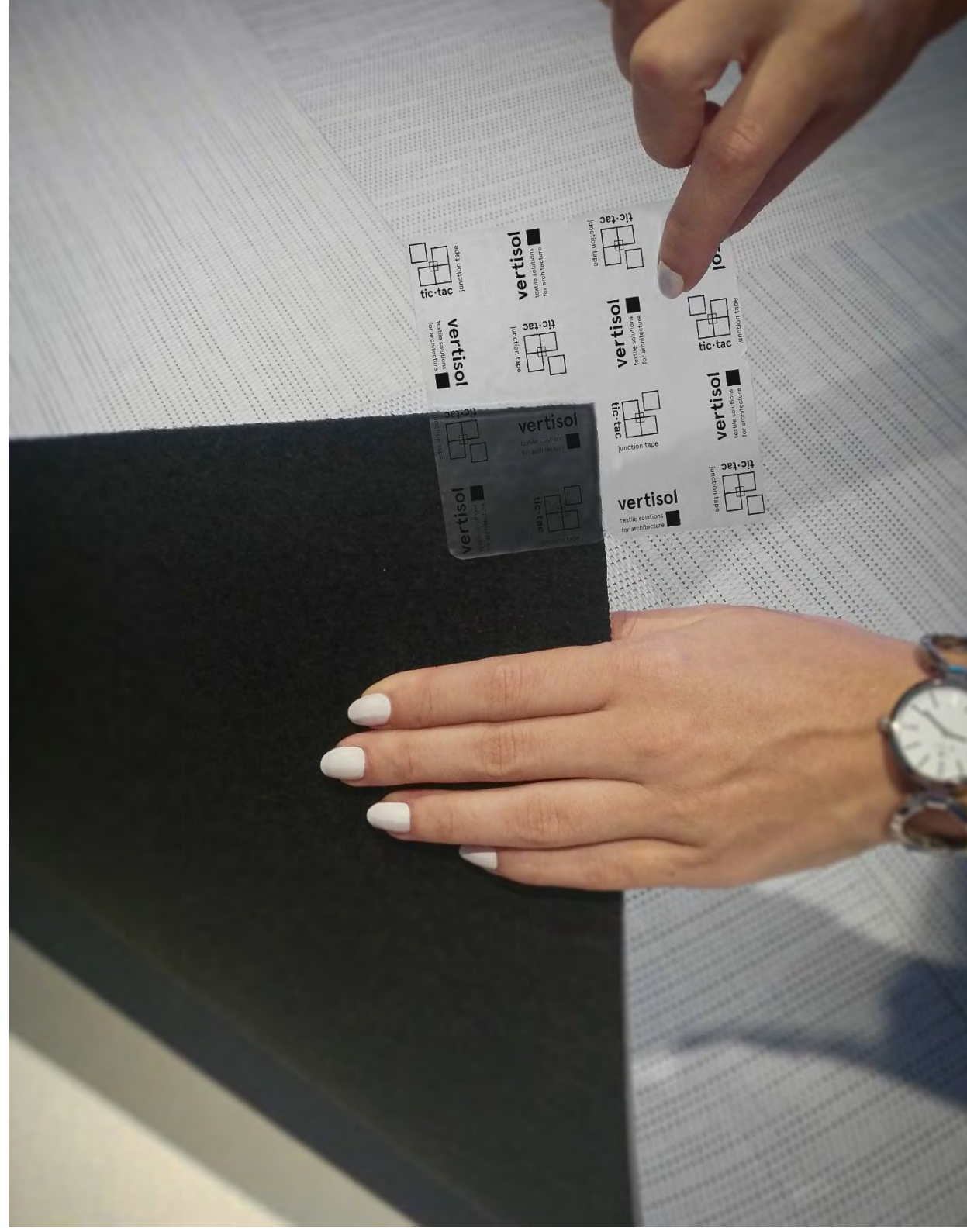



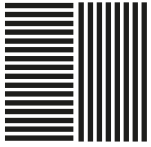

**vertisolfloor**

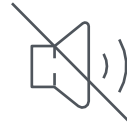

### Soundless

Aislamiento acústico hasta 20dB.

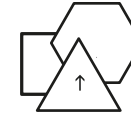

### Composición

En **vertisolfloor** contamos con diferentes formas y colores para suelo. Permitiendo diferentes composiciones. Haciendo de ello un diseño unico y propio.



### Retardante de fuego

**vertisolfloor** ha sido probado por laboratorios independientes con resultados satisfactorios. Cumple con la normativa más estricta en materia de incendios.

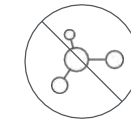

### Antibacteriano

**vertisolfloor** es un producto libre de ftalatos, un componente utilizado en ciertos productos de PVC y potencialmente dañino para el ser humano.

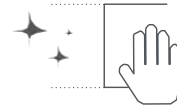

### Mantenimiento

**vertisolfloor** puede limpiarse fácilmente. Teniendo un mantenimiento muy sencillo.



### Durabilidad

**vertisolfloor** es una solución textil para superficies con una excelente resistencia a la abrasión y una gran durabilidad.

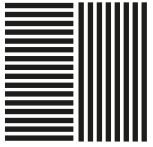

## Certificates and characteristics



Certificado ISO 9001



Certificado ISO 14001



Producción Europea



Libre de ftalatos



Libre de antimonio



Certificado contra incendios



Environmental Product Declaration



Certificado FloorScore



Termofijado



Strong Yarn



No deshilacha



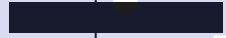

# Projects

vertisol

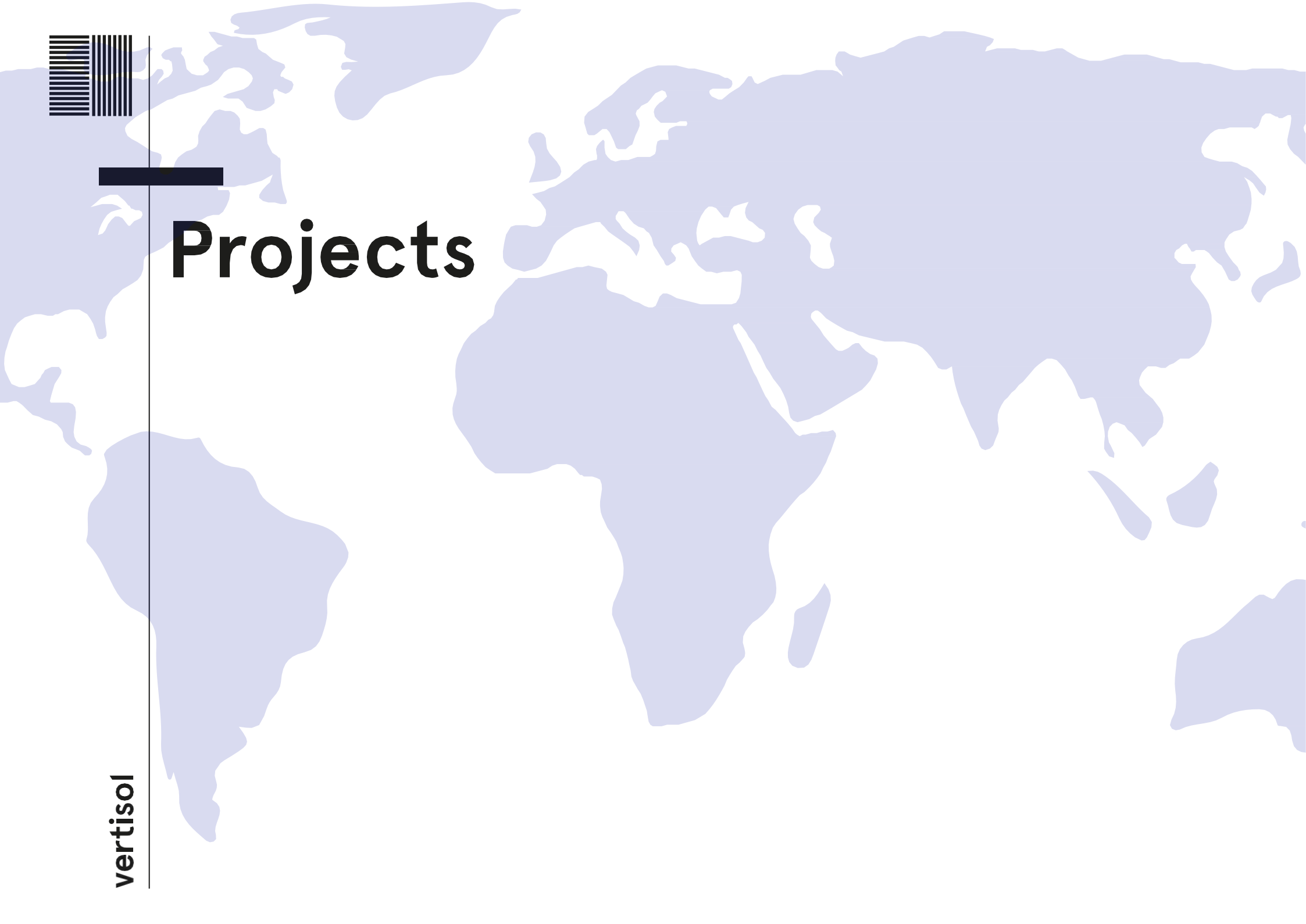



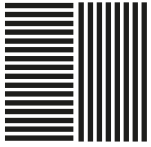

Oficinas Farsons Project, La Valleta, Malta - Chroma Faded Demin, Parisian Blue, Ash



Hotel Omnium, Barcelona, España - Wicker floor



Hotel Boutique Villa Cettina, Sorrento, Italia - Chroma White y Parisian Blue



Hotel Atenea Aventura, Tarragona, España - Wicker Jump



Clínica Dental, Grecia - Wicker Calm



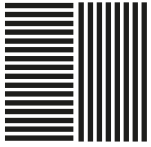

Hotel TRYP, Ciudad de México, México - Wicker floor



Stand Asset, Barcelona, España - Chroma Desert, Ash, Pure White, Golden Beach



Restaurante Yoga Center, México - Panama Tres, dos y Chroma White

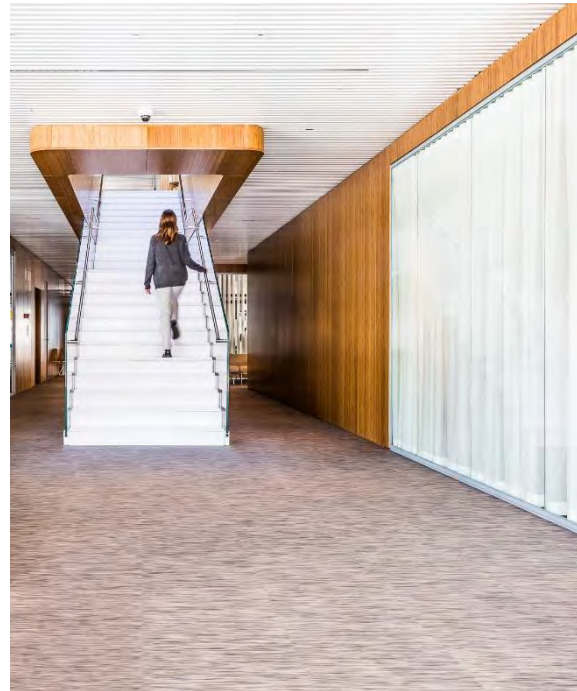

Marina Port Vell, Barcelona, España - Panama Tres

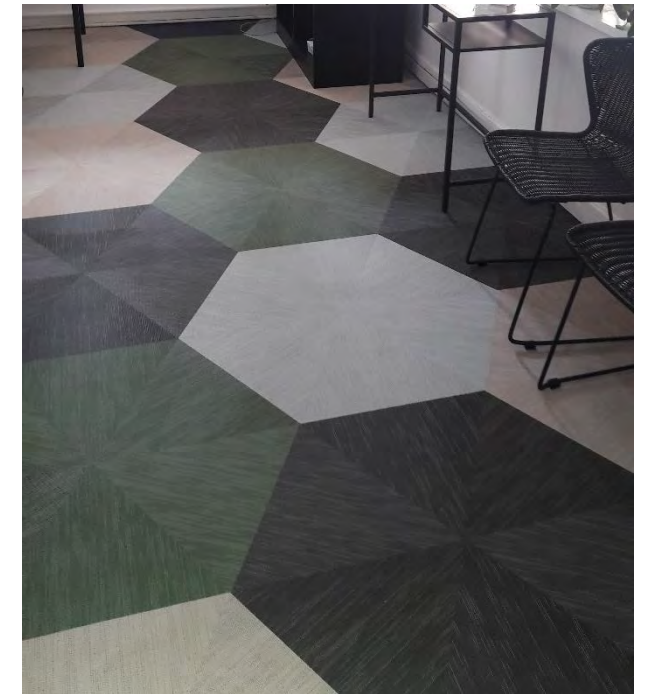

Oficinas, Toulouse, Francia - Chroma Jungle, Dark Slate, Pure White, Taupe

vertisolfloor



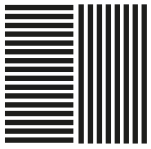

Stand Lebom - Pogo Trigo

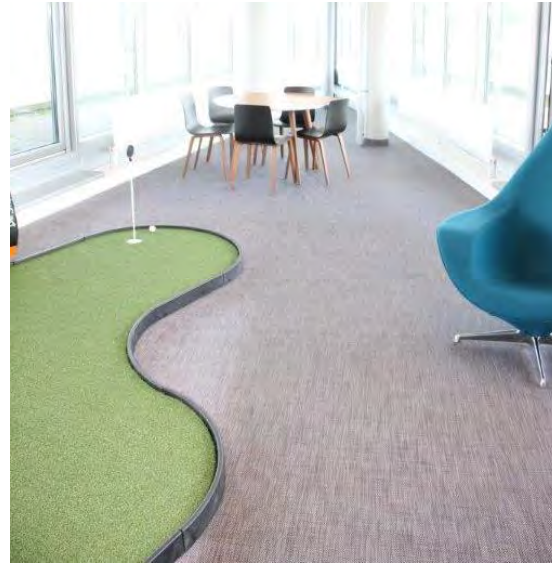

Oficinas Peugeot, Moosseedorf, Suiza - Panama Tres



Oficinas Albatros Construcció, Barcelona, España - Wicker Float



Oficinas Ide Trading, Dordrecht,, Países Bajos - Memphis Sky Blue, Custard, Pewter, Steel Blue

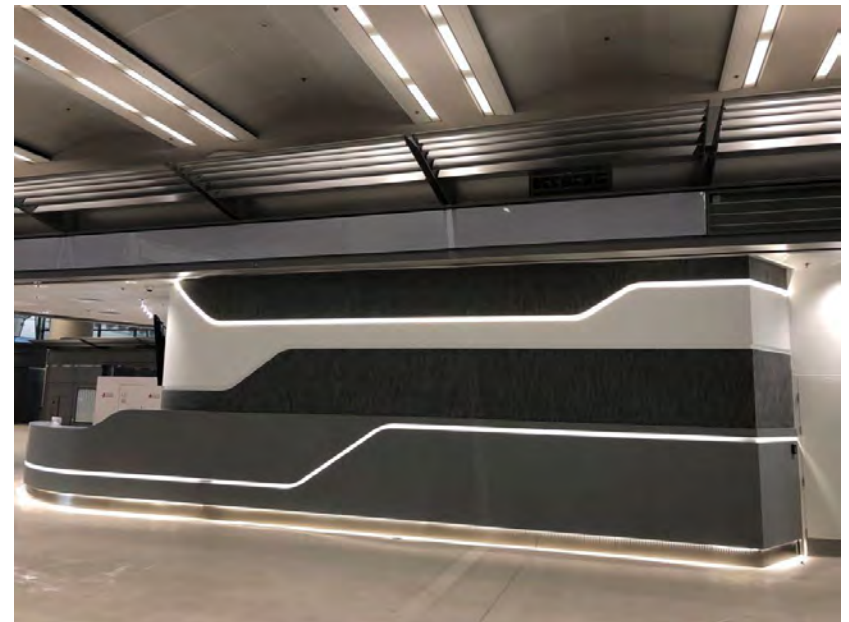

Aeropuerto, Hong Kong - Chroma Ash



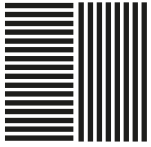

Oficinas Zona Franca Media, Vigo, España - Panama Uno, Seis



Urban Planning Institute, Belgrade, Serbia - Panama

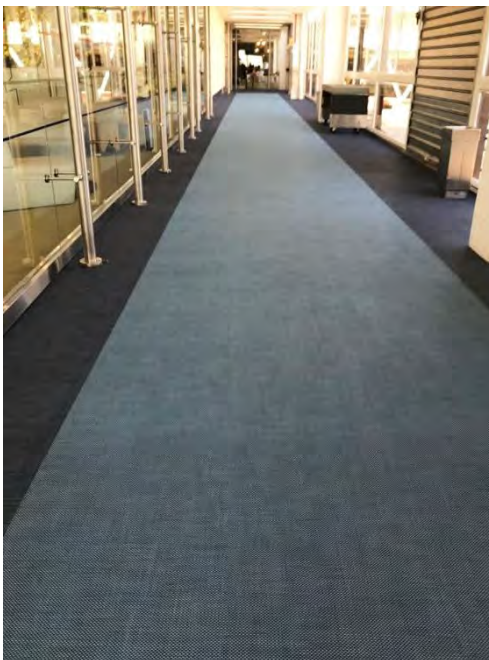

Aeropuerto, Buenos Aires, Argentina - Wicker



Oficinas Architects, Murifeld, Suiza - Wicker Tread



Recepción EARmedica, Larissa, Grecia - Chroma Parisian lue, Pure White, Faded Denim



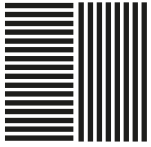

Oficinas Melar Operations, St. Julian's, Malta - Wicker Run, Float



Oficinas Lafarge, CasaBlanca, Marruecos - Chroma Parisian Blue, Pure White, Ash



Oficinas, Lleida, España - Panama Tres



Oficinas La Caixa VidaCaixa, Barcelona, España - Chroma Dark Slate

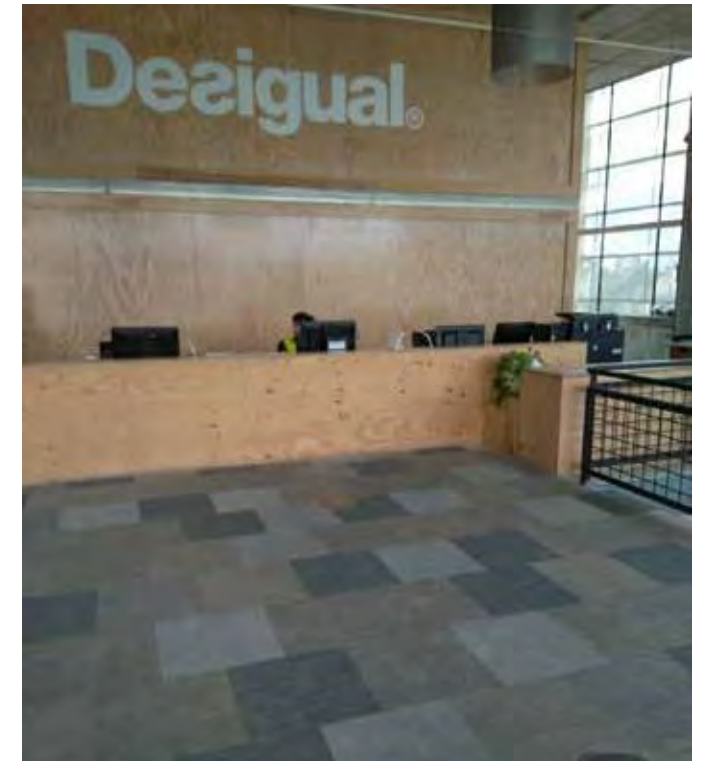

Oficinas Desigual, Barcelona, España - Chroma Macchiato, Ash, Faded Denim



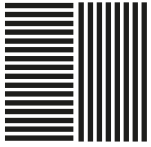

lebom



ALBATROS  
Construcció

asset  
OFFICE INTERIORS

Fundación  
JOSEP  
CARRERAS  
contra la leucèmia



//ABANCA



Telefónica

NOKIA



Dezigual®



Calvin Klein

intimissimi

INDITEX

MANGO



omnium  
HOTEL



Servitec

SOC Servei d'Ocupació de Catalunya

MARINA PORT VELL  
BARCELONA

mo  
MELAR OPERATIONS Ltd

CONSORCIO  
ZONA FRANCA  
VIGO

earmedical

Our customers

**vertisol**